



Ihre persönliche Einladung zum inklusiven Sommerfest



Sonntag, den 23. Juni 2024,
11.15 bis 15.30 Uhr

Veranstaltungsort

Alte TÜV-Halle, Mönchweg 6, 71032 Böblingen (neben der Gaststätte Bootshaus)



Wir freuen uns auf ein abwechslungsreiches Programm für jede Altersgruppe:

11.15 Uhr Einlass

12.00 Uhr Begrüßung und Grußworte

Herr Landrat Bernhard, Landkreis Böblingen

Herr Erster Bürgermeister Heizmann, Stadt Böblingen

Herr Benzenhöfer, Landesvorsitzender der Lebenshilfe in Baden-Württemberg

Herr Haisch, CPM GmbH Gesellschaft für Projektmanagement

Frau Henk, Geschäftsführerin der Lebenshilfe Böblingen e.V. / gGmbH

13.00 Uhr Eröffnung Essensstände

13.30 Uhr Auftritt Schülertreff der Lebenshilfe Böblingen e.V.

14.30 Uhr Auftritt des inklusiven Chors der Lebenshilfe Leonberg e.V.

15.30 Uhr Bingo

12.30 bis 15.30 Uhr musikalische Begleitung der Band „Rhythm Bones“

Für reichhaltige Verpflegung ist gesorgt:

- „Round Table 129 Böblingen Sindelfingen“ verwöhnt mit köstlich Gegrilltem
- Pommes-Station
- reichhaltiges Salat- und Kuchenbuffet
- Getränkebar

Die tolle Stimmung wird abgerundet durch:

die Clownerie

true!moments[®]

und lustige Glitzer-Tattoos von



Eintritt frei!

Wir freuen uns auf Sie.

Die Lebenshilfe Böblingen e.V. bedankt sich ganz herzlich bei allen Unterstützern und fleißigen Helfern.

Unsere Geschichte

60 Jahre
1964–2024



Vereinsjubiläum für die
Lebenshilfe
Ortsvereinigung Böblingen e.V.



1964
Gründung der Lebenshilfe
Böblingen e.V.



1995
Neue Räume auf dem
Schloßberg 3
werden bezogen.



2015
Leistungen zur Teilhabe an
Bildung für Kinder und
Jugendliche nach SGB IX
werden neu in das Leistungs-
angebot aufgenommen.



2022
Gründung der Lebenshilfe
Böblingen gGmbH



1965
Anschaffung eines Schulbusses
zur Beförderung der Schülerinnen
und Schüler
mit Behinderung.



1999
Erwerb eines Freizeithauses
(Zollhaus) im Allgäu
zur Durchführung von
Übernachtungsangeboten.



2017
Leistungen zur Teilhabe an
Bildung für Kinder und
Jugendliche nach SGB VIII
werden neu in das Leistungs-
angebot aufgenommen.



2023
Bezug der neuen
Geschäftsstelle
in der Stuttgarter Straße 10
in Böblingen.



1973
Errichtung einer ersten
Frühberatungsstelle.



2014
Start der Kernzeit-
betreuung an den SBBZ
(Sonderpädagogisches Bildungs-
und Beratungszentrum in Böblingen
und Sindelfingen um die Verein-
barkeit von Familie und Beruf zu
ermöglichen. Das Angebot wird als
Freiwilligkeitsleistung vom Landkreis
Böblingen gefördert.



2021
Leistungen zur sozialen
Teilhabe nach SGB IX
werden neu in das Leistungs-
angebot aufgenommen.



2023
Erwerb eines Grundstücks
auf dem Flugfeld
Auguste-Piccard-Weg 19-2b.



1973
Gründung der Gemeinnützigen
Werk- und Wohnstätten
(GWW).
Die Lebenshilfe Böblingen e.V.
ist Gesellschafter.



2021
Erwerb eines Freizeitgeländes
in Magstadt
zur Nutzung von Freizeitangeboten
der Lebenshilfe Böblingen e.V.
Nach der Auflösung des Vereins
der Wanderfreunde Magstadt und
Umgebung e.V., erfolgte eine
Übertragung des Grundstücks.

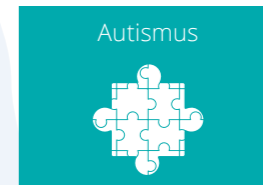

2023
Aufbau eines
Therapiezentrums für
Menschen mit Autismus.



1992
Ausdehnung der
Freizeitangebote
im Rahmen der
Familienentlastenden Dienste/
Offenen Hilfen.

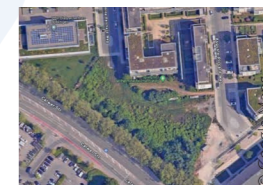

2024
Durchführung eines
Architektenwettbewerbs
für den Neubau der Lebenshilfe
Böblingen gGmbH.